

Organigramm Elternbeirat GMS 2024/2025

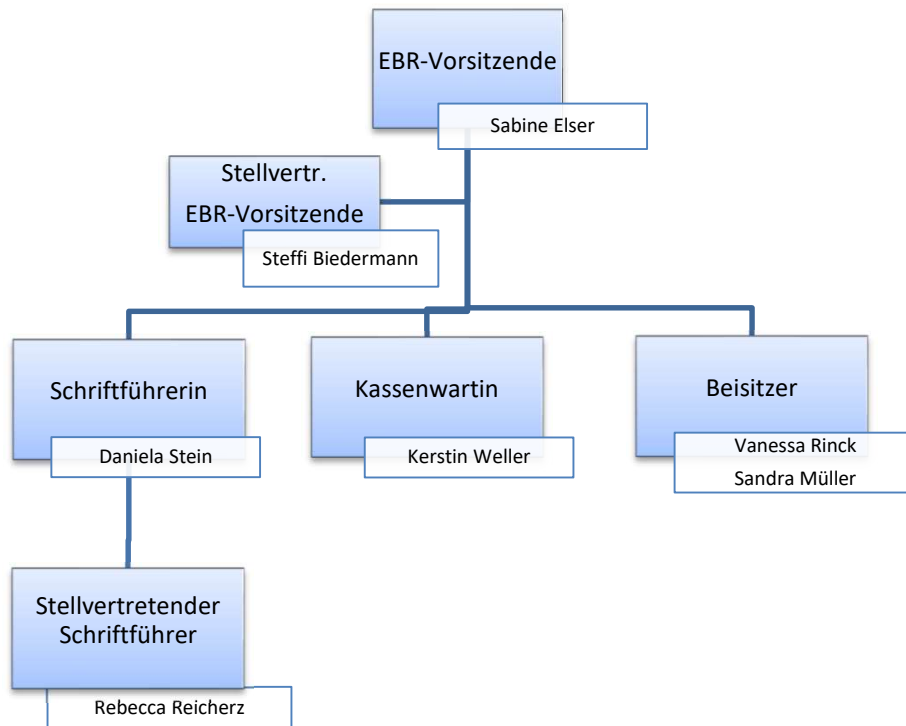

	Name	eMail	Telefon	Mobil	Klasse
1.	Sabine Elser	EB-GMS@bize.de	07191-56971	0171-7233137	9i
2.	Steffi Biedermann	biedermann.steffi@gmx.de		0152-29081927	9k
3.	Daniela Stein	steindaniela8@gmail.com			10i
4.	Kerstin Weller	wellers@gmx.de	07191-53642	0173-3268113	6k
5.	Vanessa Rinck	nessi1984@web.de	07191-9788204	0172-1894659	7k
6.	Sandra Müller	Sandra29603@gmx.de		0173-3248613	9l
7.	Rebecca Reicherz	becci.reicherz@gmail.com			6k

Teilnehmer Schulkonferenz:	
Vorsitzende EB:	Sabine Elser
1. Mitglied:	Florian Trenz
2. Mitglied:	Kerstin Weller
3. Mitglied:	Rebecca Reicherz
1. Stellvertreter:	Julia Schmidt
2. Stellvertreter:	Sandra Müller
3. Stellvertreter:	Stefanie Steinecke