

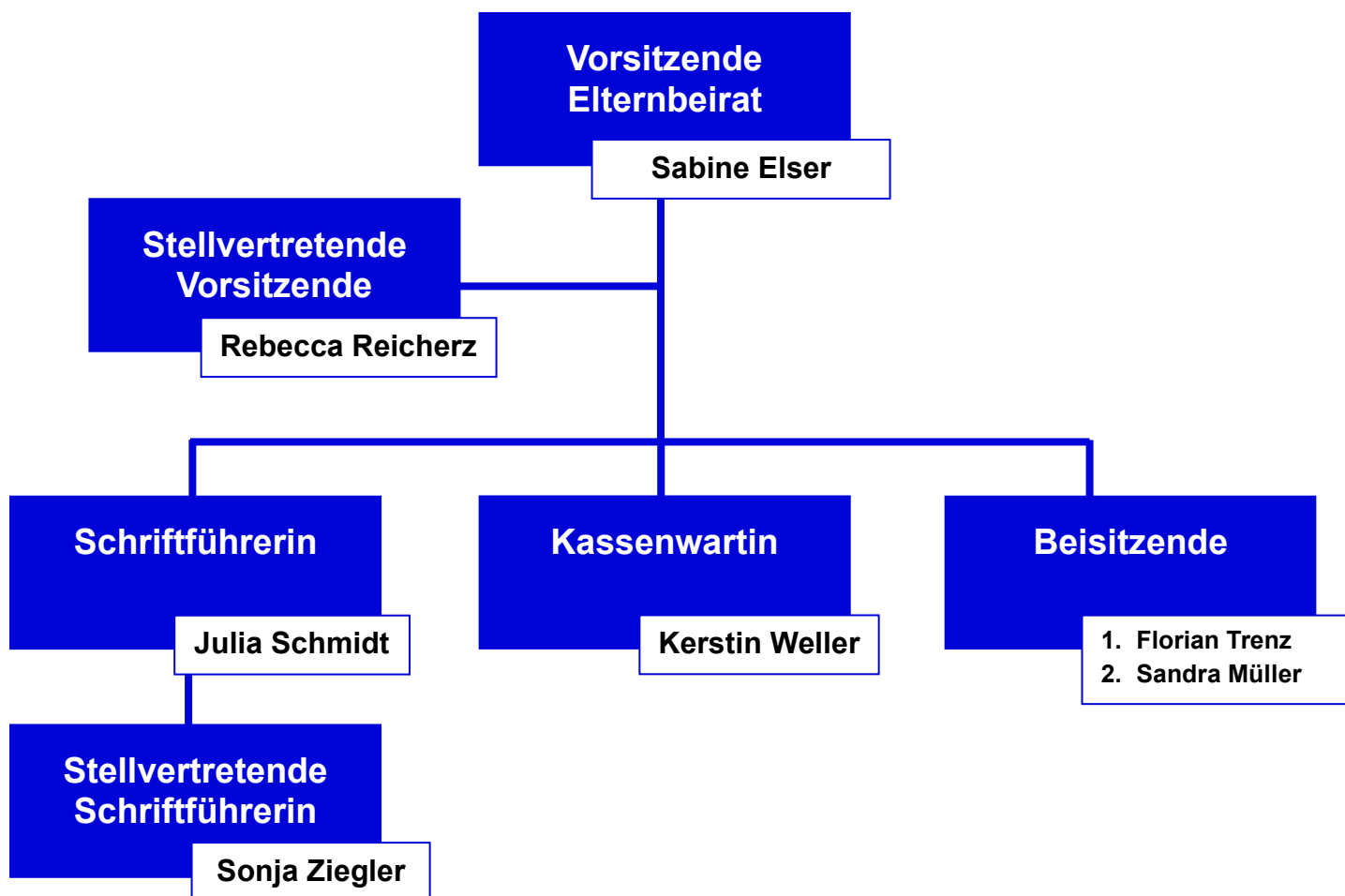

Organigramm Elternbeirat

Gemeinschaftsschule 2025/2026



	Name	E-Mail-Adresse	Telefon	Klasse
1.	Sabine Elser	EB-GMS@bize.de	0171/ 7233137	10i
2.	Rebecca Reicherz			7k
3.	Julia Schmidt			7l
4.	Sonja Ziegler			8l
5.	Kerstin Weller	EB-KASSE@bize.de		7k
6.	Florian Trenz			7i
7.	Sandra Müller			9i

Teilnehmer Schulkonferenz	
Vorsitzende Elternbeirat:	Sabine Elser
1. Mitglied:	Julia Schmidt
2. Mitglied:	Kerstin Weller
3. Mitglied:	Sandra Müller
1. Stellvertreter:	Malin Schünemann
2. Stellvertreter:	Stefanie Steinecke
3. Stellvertreter:	Tanja Wurst